

第 50 回近畿サイクリングフェスティバル in 兵庫

～ 秋の播磨路、さわやかな風と共に ～

開催要項

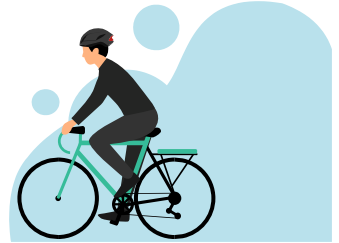

兵庫の中央に位置する加東市、美しい自然や歴史にふれ、サイクリスト達をお迎えします。楽しさと発展を目的とした近畿サイクリングフェスティバル in 兵庫を開催いたします。

主 催 近畿ブロックサイクリング連絡協議会

主 管 兵庫県サイクリング協会

日 時 2025 年 10 月 18 日(土)～19 日(日) 雨天決行

宿 泊 兵庫県加東市 日光園 兵庫県加東市下滝野 1330 TEL 0795-48-3322

参 加 費 宿泊参加者 15,000 円(JCA 会員・NCA 会員) / 16,000 円(一般)

(宿泊費・交流会費用・保険料・記念品(企画中)・消費税・諸経費を含む)

19 日当日参加費 1,000 円(JCA 会員・NCA 会員) / 1,500 円(一般)

(保険料・消費税・諸経費を含む)

参加資格 JCA 会員・NCA 会員及び一般サイクリストで、自己の責任においてサイクリングのできる人募集人員

大会日程 第 1 日目 10 月 18 日(土)

受付 15:00～17:00

交流会 18:30～20:00

第 2 日目 10 月 19 日(日)

当日受付 8:20～8:50

開閉会式 9:00～9:40

開閉会式後、各自思い思いのサイクリングへ。

参加申込 申込み先 兵庫県サイクリング協会 〒654-0154 神戸市須磨区中落合 2-2-3 西神戸サイクル内
Mail: hyogokencycling@gmail.com FAX: 078-791-8202

郵便・メール・FAX のいずれかでお申し込みください。

ご氏名・ご住所・電話番号・生年月日・性別・所属協会をご記入の上お申し込みください。

申込締切 2025 年 9 月 19 日(金) 締切 ※各府県協会までお願いします。

振込先三井住友銀行 北須磨支店普通口座 5440281

口座名 ヒョウゴケンサイクリングキョウカイ

お振込み名はお申込みする代表の方のお名前をお願いいたします。

- 注意事項
- 1) 一旦納入された参加費は、理由の如何を問わずお返しいたしません。
 - 2) 法令で定められたベル、前照灯、リヤリフレクター等を装着し、よく整備された自転車で参加してください。
 - 3) JCA 会員証、又は NCA 会員証、及び健康保険証を必ずご持参ください。
 - 4) 雨具、水筒、自転車の修理などは各自の責任で行ってください。
 - 5) 安全の為、ヘルメットは法令により必須です。グローブの着用もお薦めします。
 - 6) 参加申込者には 10 月上旬までに案内状を送付いたします。

免責事項 大会参加中の急病、傷害、死亡、器物破損など、自己及び第三者に対し損害を与える事故発生においても参加者各人の責任とし、主催者側も保険に加入しますが、この保険の給付保障限度以上の保障には応じられませんので、参加者個人でも必ず自転車保険に加入ください。

大会事務局 兵庫県サイクリング協会 〒654-0154 神戸市須磨区中落合 2-2-3 西神戸サイクル内
Mail : hyogokencycling@gmail.com FAX : 078-791-8202

Web サイト 「近畿ブロックサイクリング」で検索ください。

< 参加申込書の諸注意事項 >

- ・ 申込書はコピーでも可です。
- ・ 保険に加入いたしますので、各事項は記入漏れのないように願います。所要項目に記入漏れのあ
るお申し込みは受け付けできません。
- ・ 住所が異なる参加者は必ず別葉に、反対に家族参加は必ず 1 枚に記入してください。
- ・ 宿泊は男女別の相部屋になります。未就学児は寝具・食事を必要としない場合は無料ですが、未
就学児同行の方は可能な限り家族部屋をご用意します。
- ・ 他の参加者の自動車に同乗して来られる場合は、自動車は「なし」としてください。

< 申込先各府県協会所在地 >

大阪サイクリング協会

〒586 - 0086 河内長野市天野町1304

TEL: 0721-54 - 3213 FAX: 0721 - 54 - 1717

滋賀県サイクリング協会

〒529 - 1851 甲賀市信楽町長野604 植西方

TEL: 0748 - 82 - 0120 FAX: 0748 - 82 - 4600

奈良県サイクリング協会

〒630 - 8238 奈良市高天市町22 - 2 塚本方

TEL: 0742 - 22 - 3186 FAX: 0742 - 23 - 3249

和歌山県サイクリング協会

〒641 - 0052 和歌山市東高松2 - 6 - 7 岡本方

TEL&FAX: 073 - 422 - 7522

兵庫県サイクリング協会

〒654 - 0154 神戸市須磨区中落合2-2-3 西神戸サイクル内

TEL: 078 - 791 - 8202

京都府サイクリング協会

〒616 - 8143 京都市右京区太秦川所町7 - 11 中野方

TEL: 075 - 882 - 0159

第 50 回 近畿サイクリングフェスティバル i n 兵庫 参加申込書

住 所	〒	TEL				
	府 県					
氏名（ふりがな）		性別	生年月日	会員番号	参加区分	参加費
		男 女	年 月 日		宿 泊 日帰り	円
家 族		男 女	年 月 日		宿 泊 日帰り	円
		男 女	年 月 日		宿 泊 日帰り	円
		男 女	年 月 日		宿 泊 日帰り	円
乗り入れ自動車の有無（ 台）					参加費合計	円

***** 誓 約 書 *****

私は、「第 50 回 近畿サイクリングフェスティバル in 兵庫」参加にあたり、募集要項各事項を了解します。サイクリング中は交通道德と規則を遵守し、サイクリストの模範となるよう努めます。又、大会参加中および参加に関連して事故やトラブルが発生した場合、すべて私自身の責任において処理し、主催者に一切責任を問いません。

2025 年 月 日

参加者（代表）署名

（参加者に 18 歳未満の方がいる場合の参加承諾親権者または保護者の署名）
